Download Data Reconcile File – MOVEMENTS

Movements memuat data yang berisi data-data seluruh movement yang dilakukan oleh Pemegang Rekening kedalam C-Best dimana format data dalam bentuk text file. Download Data Reconcile File - Movements dapat dilakukan dengan langkah-langkah sebagai berikut:

1. *Login* ke ORCHID

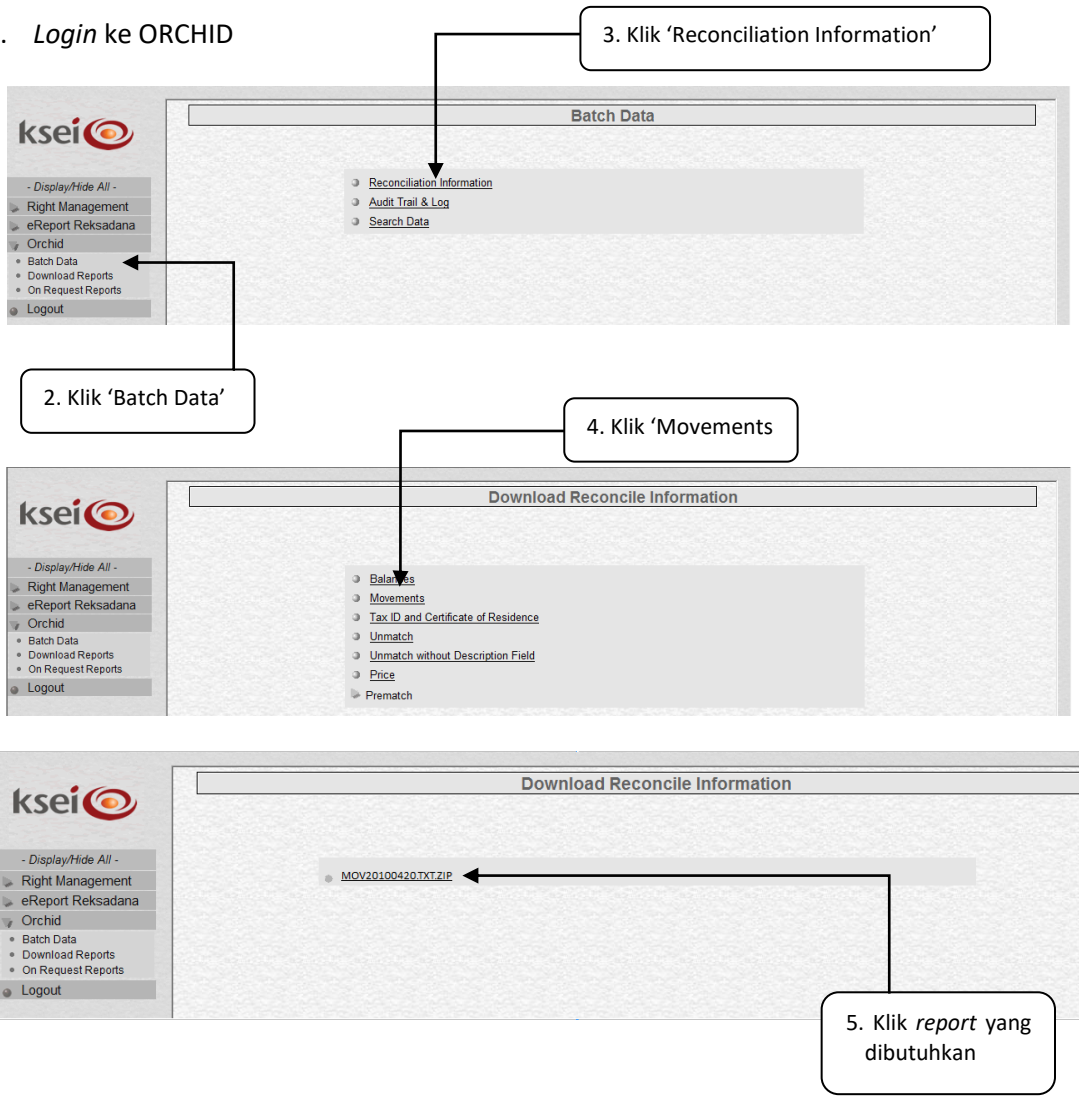

Catatan :
Layar akan menampilkan file *movement* yang dapat digunakan. Format file Balance adalah "MOVYYYYMMDD.TXT.ZIP".

a. "MOV" adalah "MOVEMENTS"
b. "20100420" adalah tanggal movement terjadi
c. "TXT" adalah format balance dalam text file
d. "ZIP" adalah file dalam bentuk ZIP file

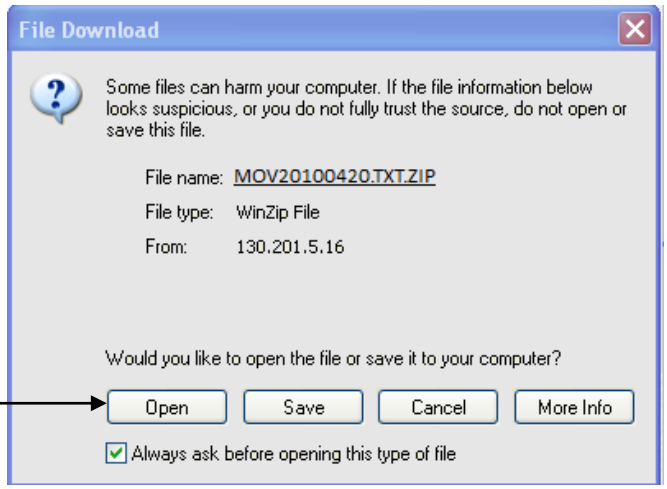

6. Klik 'Open' untuk membuka data *Movement*.
   Klik 'Save' untuk menyimpan data *Movement*
   Klik 'Cancel' untuk membatalkan proses

7. Jika *file* dibuka, maka akan menampilkan data sebagai berikut :

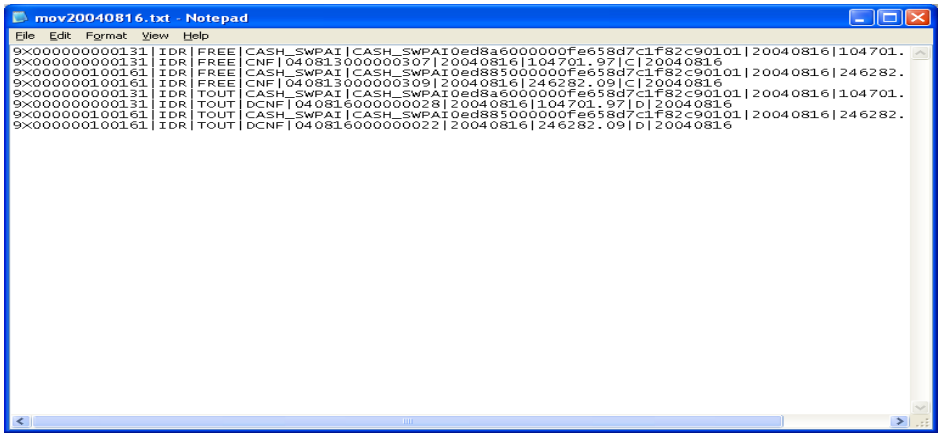

Catatan :
File disimpan dalam bentuk .txt. file tersebut berisi informasi sebagai berikut :

a. Kolom pertama nomor rekening
b. Kolom kedua kode efek atau jenis mata uang
c. Kolom ketiga status instruksi
d. Kolom keempat type instruksi
e. Kolom kelima external reference